

SECCIÓN LONGITUDINAL DE LA ESCALERA

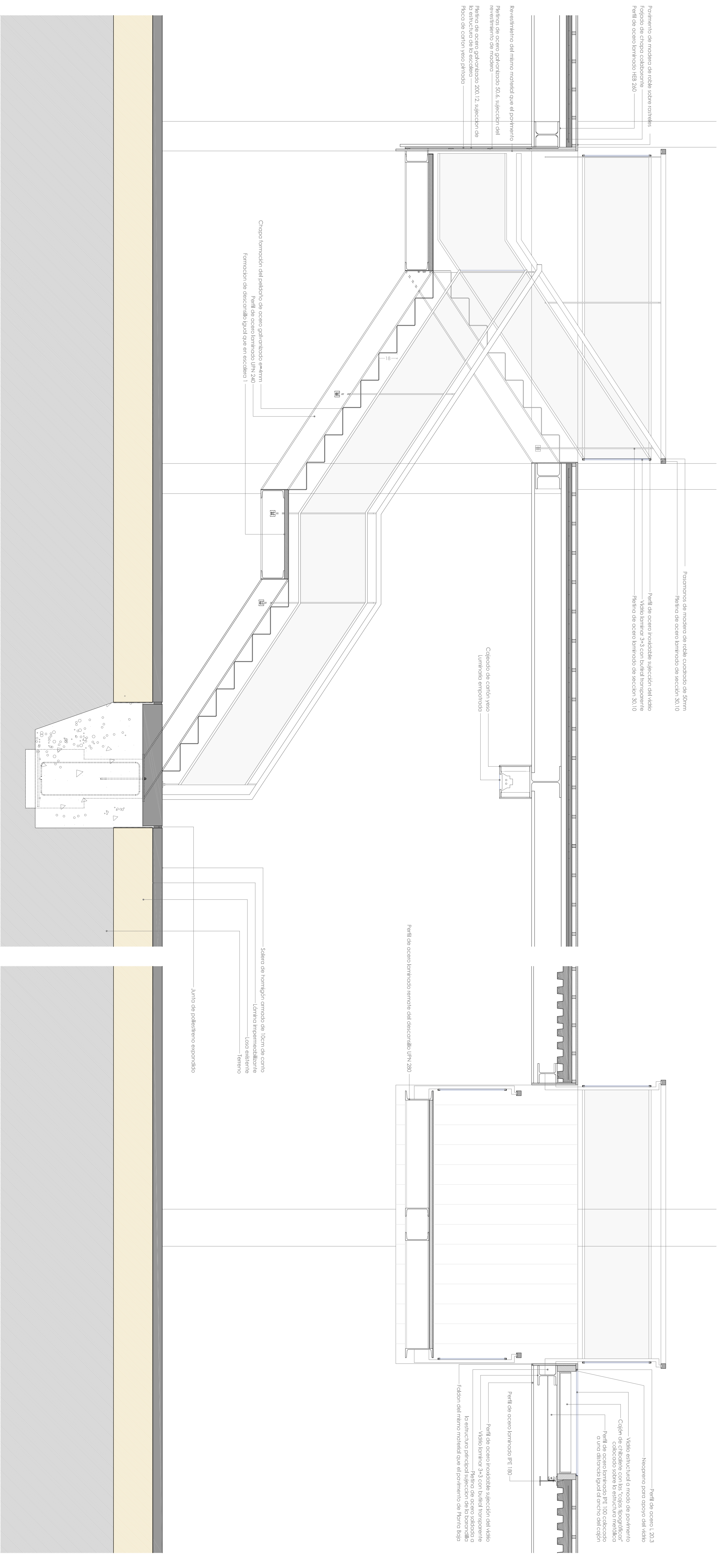

SECCIÓN TRANSVERSAL AA' DE LA ESCALERA

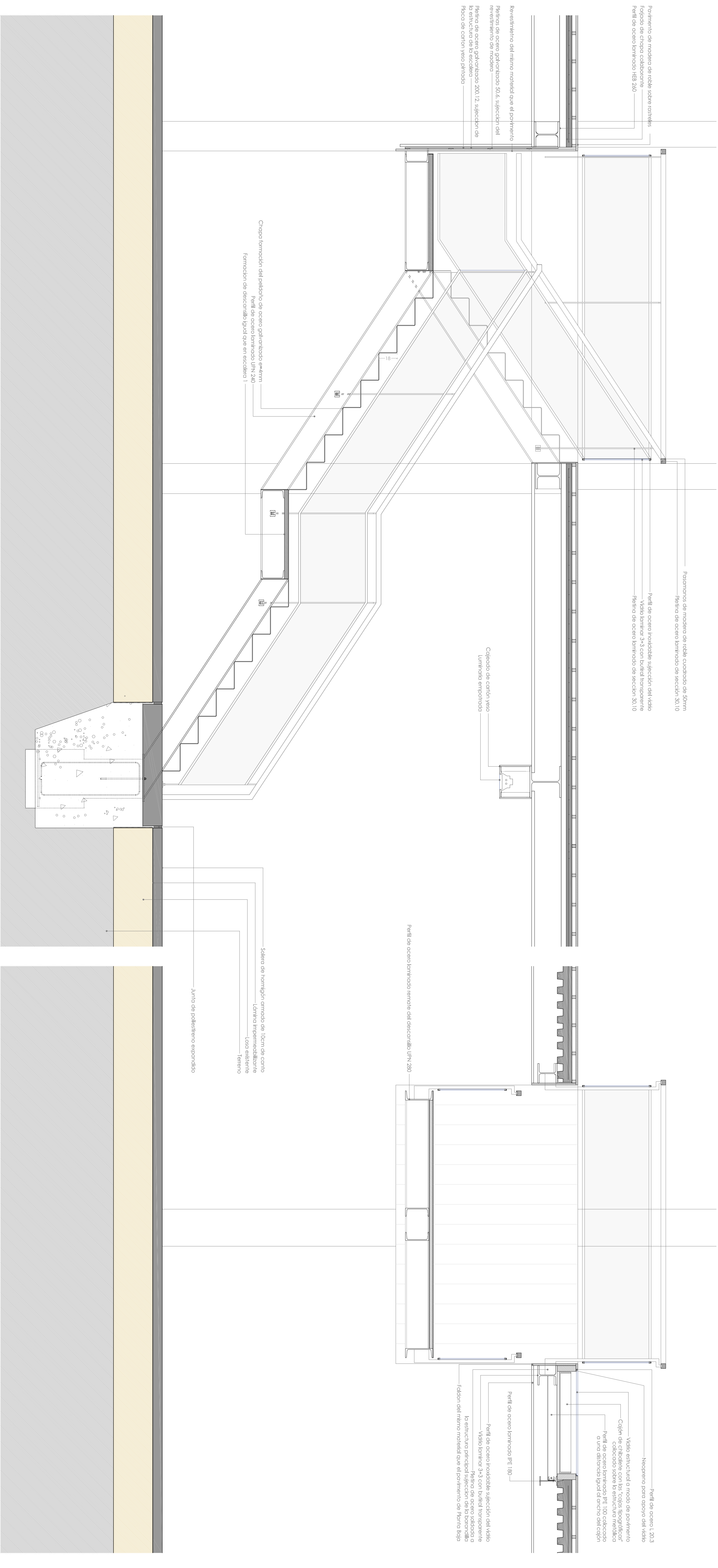

LLEGADA DE ESCALERA A PLANTA BAJA

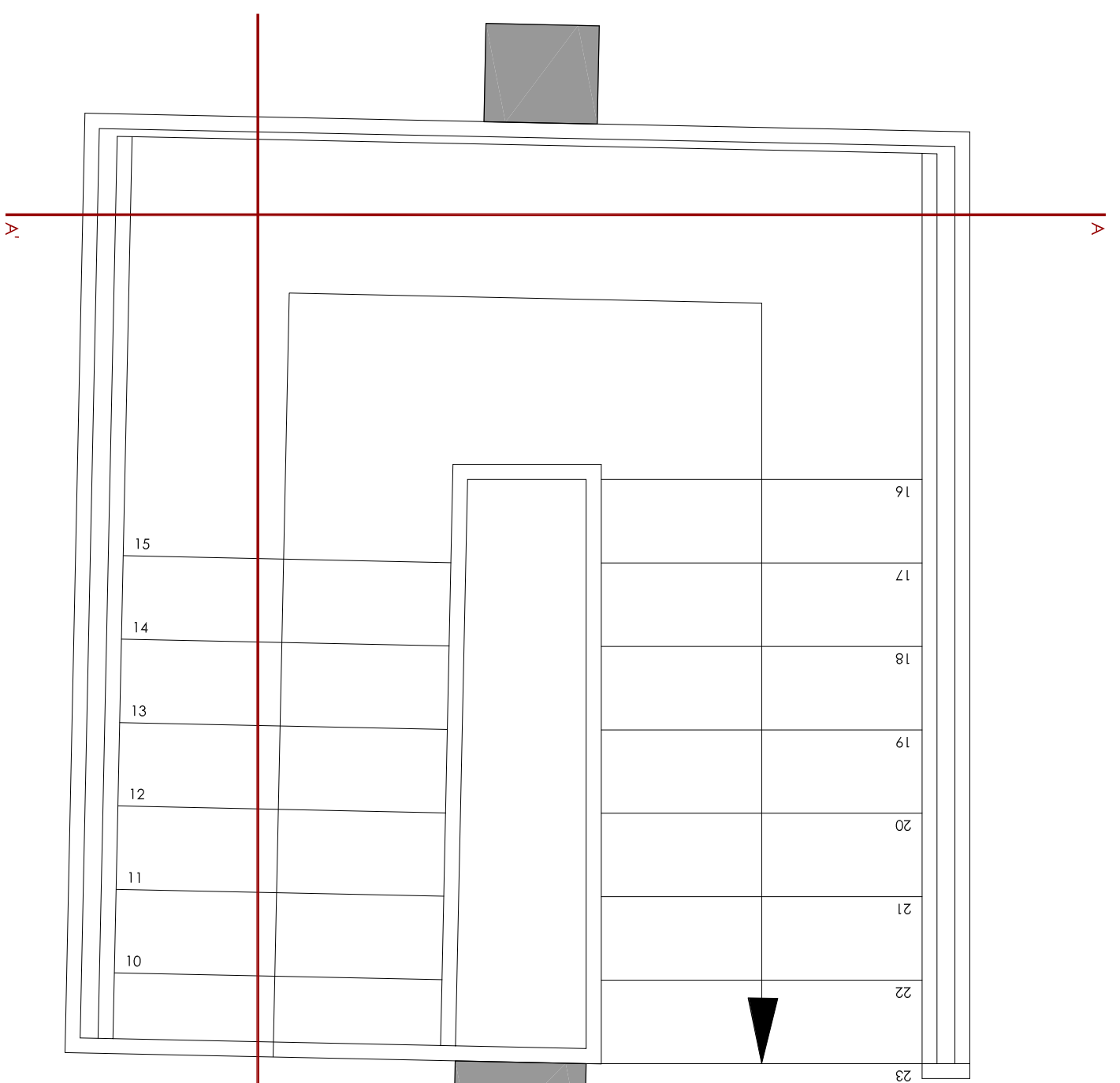

ARRANQUE DE ESCALERA EN PLANTA SÓTANO

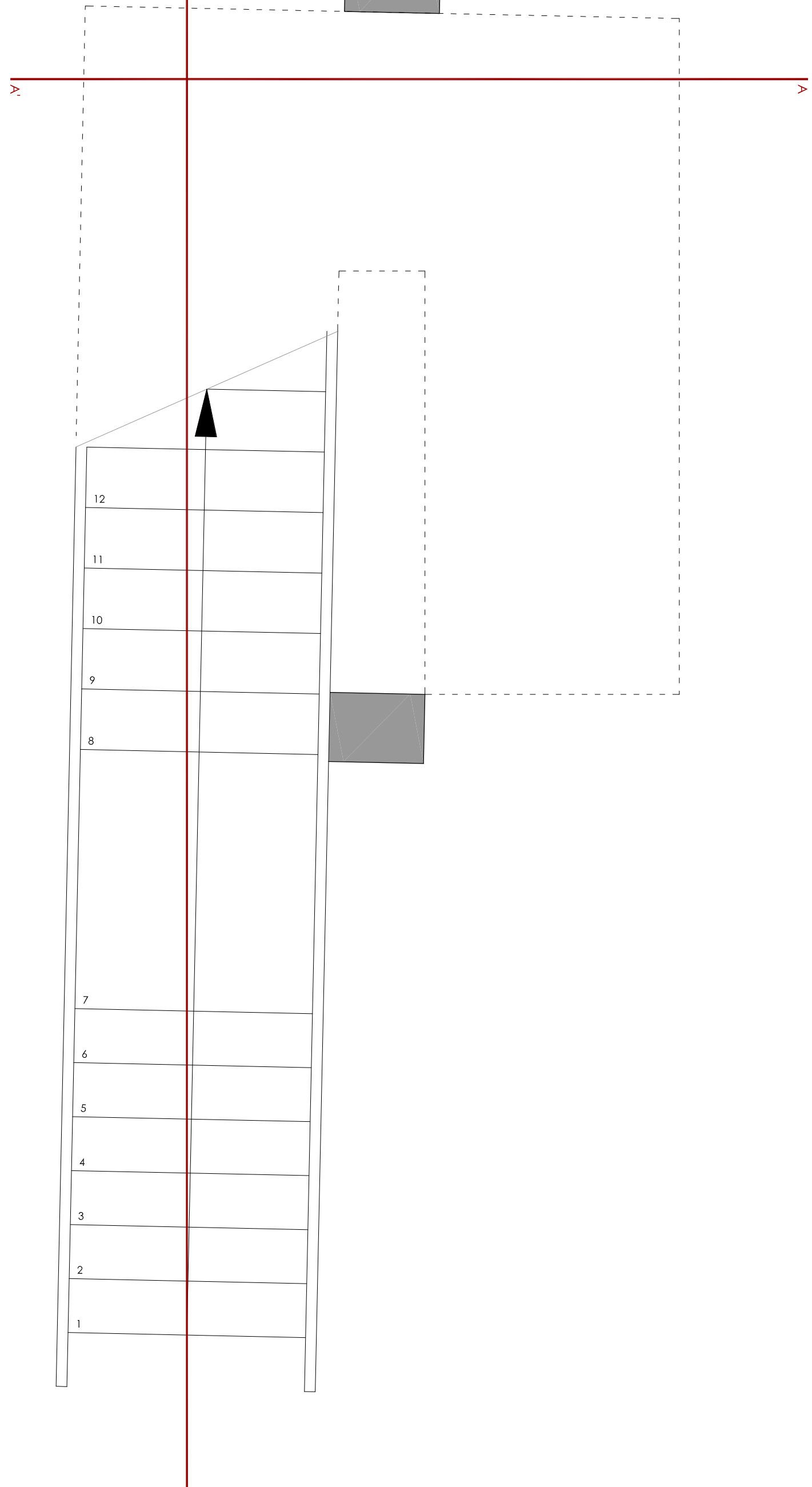

 <p>AYUNTAMIENTO DE ZARAGOZA</p>		DIRECCIÓN DE SERVICIOS DE ARQUITECTURA	
<p>OFICINA DE PROYECTOS DE ARQUITECTURA</p>		UNIDAD DE GESTIÓN DE PROYECTOS III	
<p>PROYECTO:</p>		REHABILITACIÓN DE LA ANTIGUA IMPRENTA BLASCO	
<p>PLANO:</p>		DETALLES ESCALERA 2	
<p>ARQUITECTO MUNICIPAL, DISEÑO COORDINADOR:</p>		<p>OBJETO:</p>	
<p>ARQUITECTOS REDACTORES DEL PROYECTO</p> <p><i>de</i> <i>mu</i></p> <p>Javier / Sandra Barrio Sanz</p>		<p>M.ª José Huarte Novato</p>	
<p>FECHA:</p> <p>marzo 2007</p>		<p>ESCALA:</p> <p>1/20</p>	
<p>A6.04</p>		<p>nº PLANO</p>	
<p>200610</p>			